

# CARNÍVOROS SILVESTRES e PROPRIETÁRIOS RURAIS VAMOS MELHORAR ESTE RELACIONAMENTO?

SE VOCÊ TEM CRIAÇÃO ESTE  
FOLHETO IRÁ INTERESSÁ-LO



Ministra do Meio Ambiente  
*Marina Silva*

Presidente do IBAMA  
*Marcus Luiz Barroso Barros*

Diretor de Fauna e Recursos Pesqueiros  
*Rômulo Fernandes Barreto Mello*

Coordenador Geral de Fauna  
*Ricardo Soavinski*

Chefe do CENAP  
*Rose Lillian Gasparini Morato*

#### **PRÓ-CARNÍVOROS**

Presidente  
*Nilde Lago Pinheiro*

Diretoria-Executiva  
*Cristiana de Santis Prada*

Texto  
Cibele Indrusiak e Tadeu de Oliveira  
Associação Pró-Carnívoros

Ilustração  
Celso Zonatto



Brasília, 2002, 2005

#### **I38c Indrusiak, Cibele**

Carnívoros silvestres e proprietários rurais: vamos melhorar este relacionamento? / Cibele Indrusiak, Tadeu de Oliveira. - Brasília: Edições IBAMA, 2002.  
10 p. : il. color.

Inclui Bibliografia.  
ISBN 85-7300-130-5

1. Animal carnívoro. 2. Animal doméstico. 3. Animal predador. 4. Predação. 5. Manual. I. Oliveira, Tadeu de. II. Instituto Brasileiro do Meio Ambiente e dos Recursos Naturais Renováveis. III. Centro Nacional de Pesquisa para Conservação de Predadores Naturais. IV. Associação Pró-Carnívoros. V. Título.

CDU 591.9

Em todo o mundo acontecem casos de predação de animais domésticos por carnívoros silvestres. No Brasil a maioria dos casos são de gado bovino e ovelhas, predados por onças e cachorros-do-mato, também conhecidos por raposas ou graxains. Além disso, galinhas e outras aves podem ser predadas por gatos-do-mato e outros carnívoros.



**Resultado:** os produtores têm prejuízos econômicos e os carnívoros são exterminados. Ninguém ganha com isso.

**Você vai entender por que estes problemas acontecem e aprender a evitá-los.**

## EM PRIMEIRO LUGAR, QUEM SÃO OS MAMÍFEROS CARNÍVOROS?

São mamíferos especializados em caçar e comer carne.

**MAMÍFEROS CARNÍVOROS SILVESTRES** são as espécies selvagens, que vivem livres na natureza, como a onça-pintada, a lontra e o lobo-guará.

No Brasil existem **26 espécies** de mamíferos carnívoros silvestres. Algumas são típicas de campo, como o zorrilho (ou jaritataca); outras gostam mais de matas fechadas, como o gato-maracajá; outras ainda vivem em alagados e rios, como o mão-pelada (ou guaxinim) e a ariranha.

Sua alimentação é bem variada, podendo incluir ratos, cutias, veados e vários outros animais, como jacarés, cobras, peixes, caranguejos, insetos e caramujos. Existem espécies que também comem frutos e mel.

### Conheça as espécies de mamíferos carnívoros brasileiros

#### Canídeos:

Lobo-guará  
Cachorro-do-mato  
Raposa-do-campo  
Graxaim-do-campo  
Cachorro-vinagre  
Cachorro-de-orelha-curta

#### Procionídeos:

Mão-pelada  
Quati  
Jupará  
Olingo

#### Mustelídeos:

Doninha-amazônica  
Irara

Furão e Furão-grande

Jaritataca

Zorrilho

Lontra

Ariranha

#### Felídeos:

Jaguarundi

Gato-maracajá

Gato-do-mato-pequeno

Gato-do-mato-grande

Gato-palheiro

Gato-mourisco, jaguarundi

Suçuarana, Onça-parda

Onça-pintada, Onça-preta

## A IMPORTÂNCIA DOS CARNÍVOROS NA NATUREZA

Todos os seres vivos têm funções a cumprir no seu ambiente, sejam plantas, fungos, bactérias ou animais. Quando alguma espécie desaparece de um lugar, as "tarefas" dela ficam por fazer, desequilibrando o ambiente.



O extermínio dos carnívoros e outros animais causa problemas ecológicos muito sérios, como o surgimento de pragas na agricultura e na pecuária, doenças sem controle, entre muitos outros.

As áreas **naturais estão** cada vez mais escassas. Para plantar, criar gado, extrair minério, fazer hidrelétricas e construir cidades, a espécie humana desmata, queima, alaga e polui os ambientes naturais, tornando muito difícil a sobrevivência dos animais nativos.

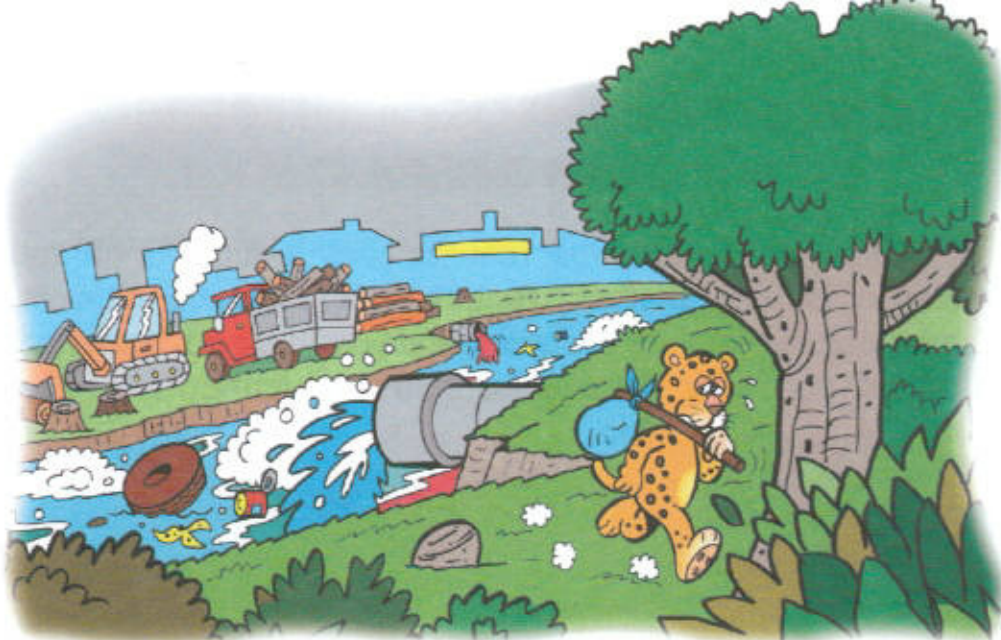

A situação é preocupante: **metade** das espécies de mamíferos carnívoros brasileiros está **ameaçada de extinção**, ou seja, **corre risco de desaparecer** do Brasil!

Por isso as leis brasileiras proíbem que se mate ou capture animais silvestres.

### O trabalho pela conservação dos carnívoros no Brasil.

O **CENAP** é o Centro Nacional de Pesquisa para Conservação dos Predadores Naturais. É o órgão do Ibama responsável pelas questões envolvendo carnívoros.

A **Associação Pró-Carnívoros** é uma organização não-governamental que trabalha pela conservação dos carnívoros brasileiros e de seus habitats.

Essas instituições, trabalhando em parceria, realizam pesquisas, promovem cursos técnicos e atividades de educação ambiental, publicam material educativo, além de prestar assessoria a proprietários rurais.

## A PREDACÃO A ANIMAIS DE CRIAÇÃO

Mas por que os carnívoros comem animais de criação?

1 Grandes e médios carnívoros, como a onça-pintada, o puma e a jaguatirica, têm que enfrentar a competição do homem, que caça os animais que lhes serviriam de alimento natural, como pacas, veados, porcos-do-mato, antas e tatus.

2 Além da caça, outras práticas matam as presas naturais dos carnívoros: uso de agrotóxicos nas lavouras e de fogo para limpar o campo, envenenamento de carcaças, entre outras. Aí começa o problema: **FOME**



3 Os habitats dos carnívoros silvestres são usados pelo homem, diminuindo, dia após dia, os espaços destes animais e aproximando-os das criações. Eles acabam se acostumando a buscar comida nos pastos, currais e galinheiros, e até no lixo doméstico, podendo criar o hábito de comer animais de criação.

## COMO PREVENIR PROBLEMAS COM CARNÍVOROS

Várias medidas são adotadas em todo o mundo para prevenir problemas com carnívoros. A solução pode ser simples, se você tomar alguns cuidados e mudar certos hábitos:

- Vacine e faça controle de vermes no seu gado. Animais doentes e fracos são iscas para predadores.
- Leve seus animais para locais seguros à noite, longe das matas. As fêmeas a ponto de parir, os animais doentes e as crias novas devem ser guardados em lugares fechados, como galpões e estrebarias. Recolha porcos, galinhas e outras aves à tardinha, em chiqueiros e galinheiros bem fechados, com teto.





- Informe-se sobre os custos de cercas elétricas; o investimento pode ser lucrativo. Instale cerca elétrica nos locais onde o gado passa a noite e especialmente nas bordas de mata. Cuide para que a altura da cerca e o número de fios sejam suficientes para o tipo de predador dos seus animais.

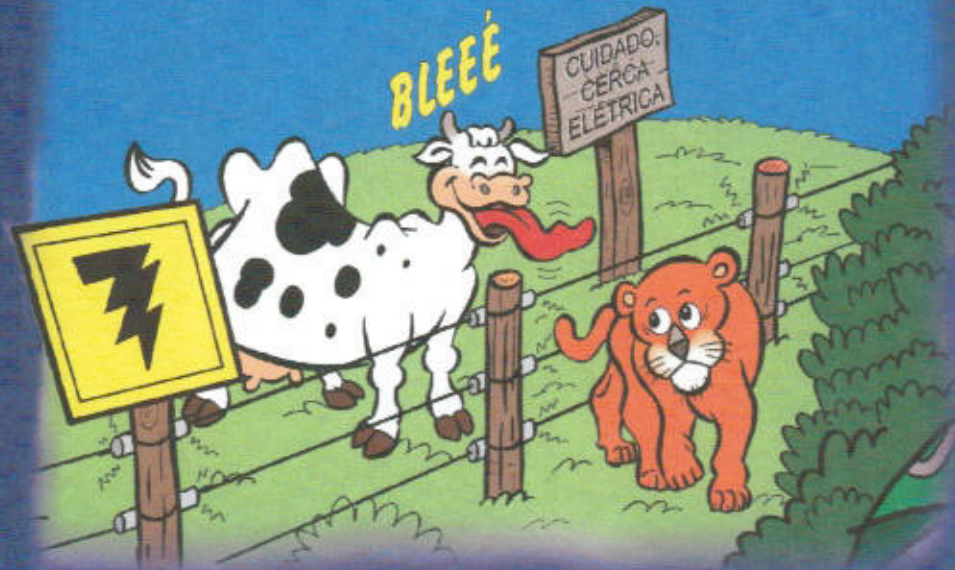

- Luzes acesas e espantalhos com formas humanas podem afastar predadores.
- Mantenha cães de confiança cuidando de sua casa e de seu rebanho.
- Planeje a época de cobertura das fêmeas, para agrupar os nascimentos numa mesma época, evitando que as crias nasçam no inverno.
- Em alguns locais do Brasil são comuns ataques de cães à criação. Preste atenção nos animais que rondam sua propriedade e sempre dê comida suficiente aos seus.

- **Não caçe animais silvestres**, nem deixe funcionários e vizinhos caçarem na sua propriedade. Evite que seus cães andem pelo mato caçando, pois isto pode atrair onças para suas terras.

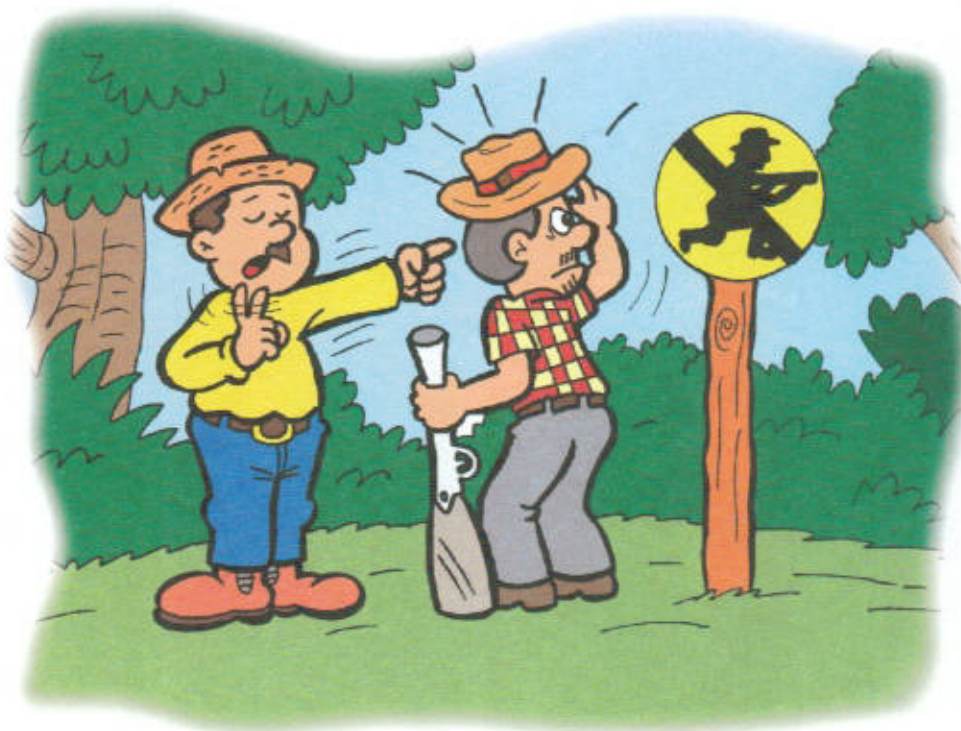

- Proprietários que usam veneno em carcaças causam uma matança indiscriminada de animais, como zorrilhos, tatus, aves, sendo que a maioria não é predadora de gado, e só come carniça. Eliminar estes animais é garantia de problemas sérios no futuro.
- Queime ou enterre a carcaça de gado morto por doença ou acidente e os restos de abate para não atrair predadores, pois alguns também comem carniça.

**Não use veneno** em carcaças na sua propriedade e ajude a combater este costume na sua região.



**Seja um produtor responsável e previdente!**

**Note que a aplicação destas medidas vai depender do tipo de criação e da propriedade rural. O mais eficiente é associar várias medidas ao mesmo tempo. Você vai ver que vale a pena!**

## **ATENÇÃO!**

Sempre que um carnívoro estiver rondando seus animais, faça bastante barulho, batendo em latas ou soltando fogos de artifício. Não use armas de fogo!



## SENHOR PROPRIETÁRIO

Em caso de predação na sua criação, informe rapidamente o CENAP / Ibama e a Pró-Carnívoros. O Centro Nacional de Pesquisa para Conservação de Predadores Naturais (CENAP), do Ibama, é o órgão do Governo Federal responsável pelas questões relativas aos mamíferos carnívoros.

A Pró-Carnívoros tem interesse em pesquisar casos de predação, ajudando os proprietários a evitar prejuízos e conservando nossa fauna.

Escreva ou ligue pra gente.  
Sua contribuição é muito importante!

**Fauna silvestre é patrimônio de todos os brasileiros!  
Junte-se a nós no esforço de conservar  
nossos mamíferos carnívoros silvestres livres na natureza.**

### CENAP

Rua João Soares do Amaral, nº 112.  
Atibaia - SP 12941-600  
Fone/Fax: (0xx11) 4411-6633  
cenap @ ibama.gov.br

### PRÓ-CARNÍVOROS

Caixa Postal 10  
Atibaia - SP 12940-970  
www.procarcarnivoros.org.br

